

Patient Manager :

- Patient Manager は被験者に関する情報を管理します。
- Patient Manager は利用者毎に異なるテンプレートを設定することができます (HIPAA Requirements)
- 各種の辞書との連携 (たとえば SNOMED、ICD など)
- トライアルスケジュール表示とスケジュールアサイン
- 治験データと患者データとの共有
- タブおよび情報項目の定義は利用者の要求により設定できる
- 各種ドキュメントの統合

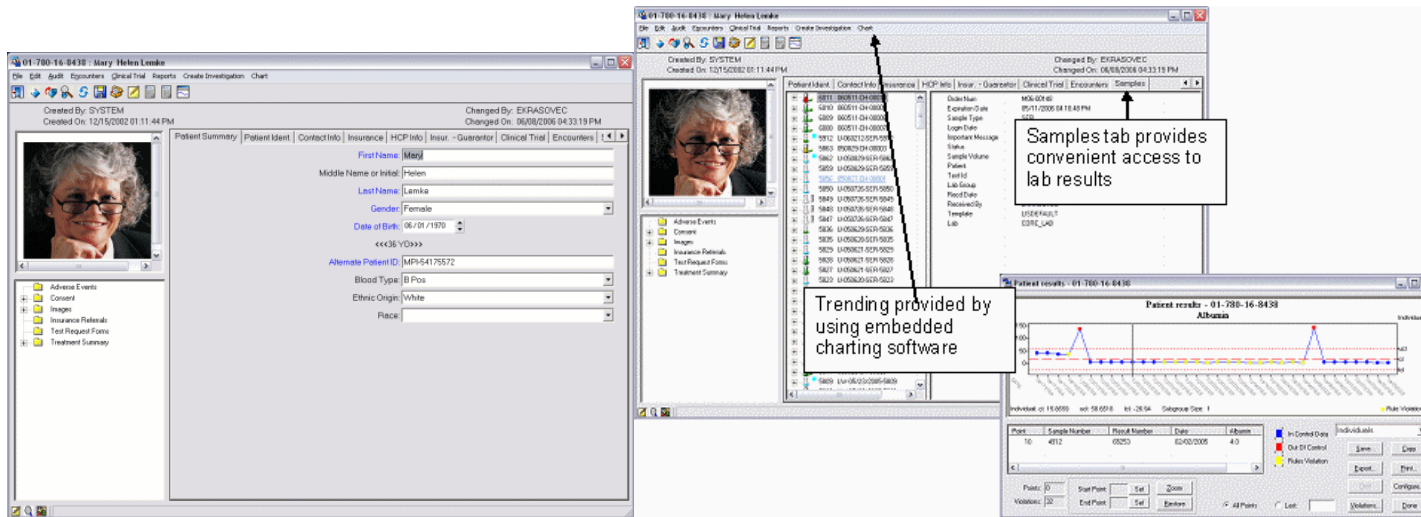



Patient Manager

Patient Manager のメニュー

メニュー オプション	処理内容
Contact	文書によるコンタクトの履歴保管
Charge	治験参加に要する費用
Log Sample	来院時の検査項目の登録
治験への参加	Trial Manager に登録
非常時の対処	非常時における対処方法
スケジュール	トライアルのために来院するスケジュール管理

スケジュール機能

